

WELCOME TO ST FRANCOIS  
MARCHÉ DE LA ROTONDE  
GARE DES ARTS/GARE MARITIME  
PORT DE PECHE

COMPTEURS  
SERVISE FUNERAIRES  
OTANIK CBD  
Centre de santé  
Medical et Paramedical  
CAVE A VIEUX  
M VIEUX VINS CHAMPAGNE SPIRITUEUX

D 118

LE MOULE

POINTE DES CHATEAUX

LA MARINA - BASE NAUTIQUE

Office de Tourisme

Casino

Golf

Déchetterie

N 4  
SAINT-FRANCOIS







INTERNATIONAL







Titleist

Titleist

FR

OAKLEY

BOULE

NEXT

NEXT

Trotlem

Titleist







VILLE DE SAINT-FRANÇOIS

# ACCUEIL

GOLF INTERNATIONAL DE SAINT-FRANÇOIS

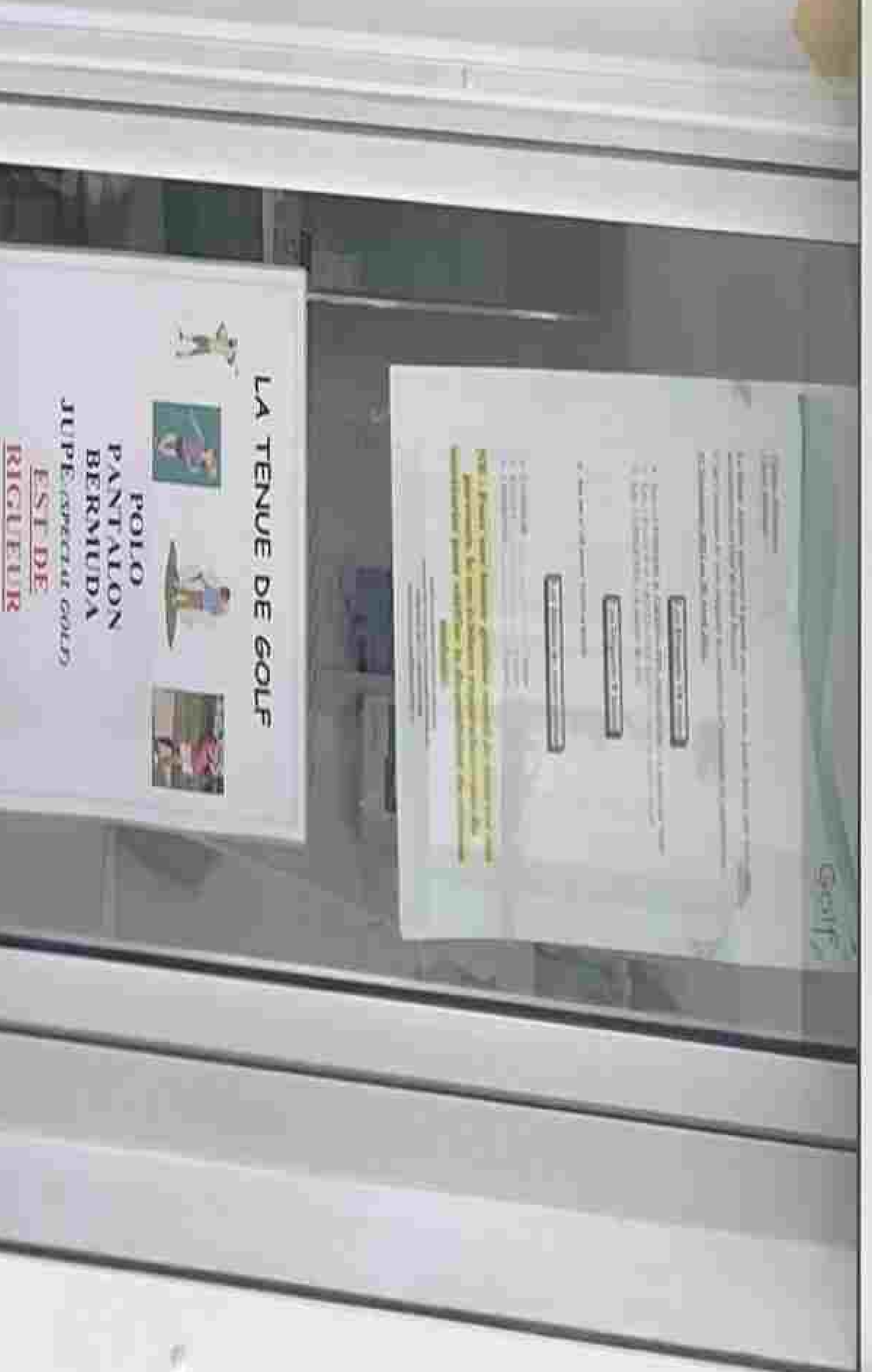
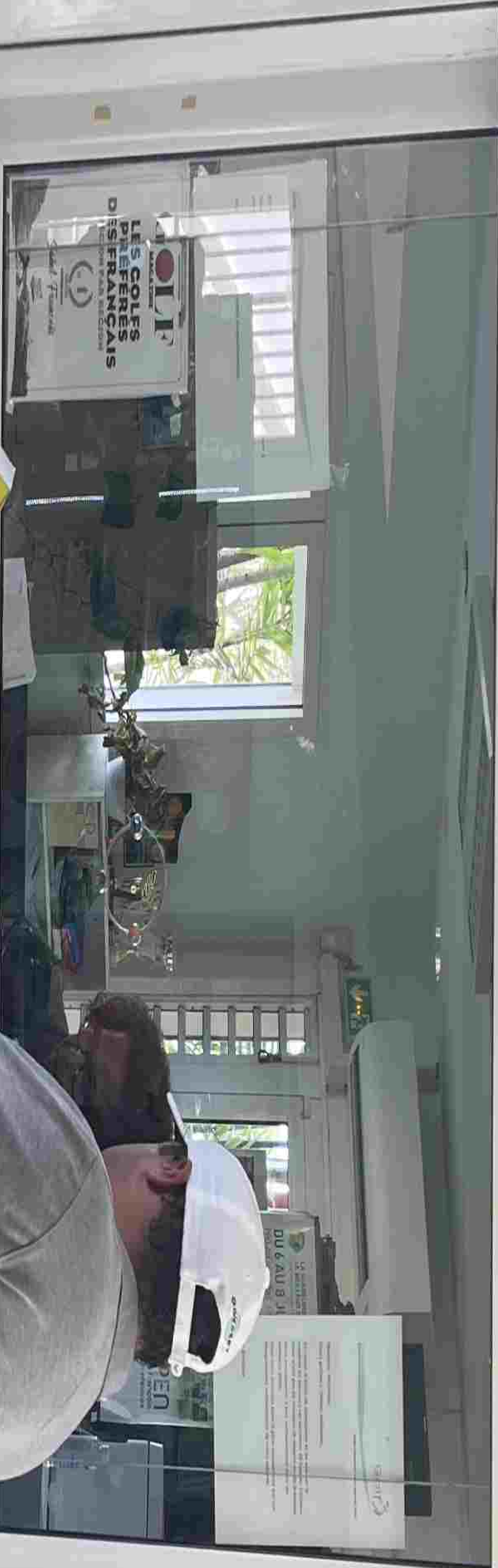

Le week-end 2023 en vert



LES SAUVETEURS EN MER

LA TENUE DE GOLF

POUDRONS  
PANTALONS  
BERMUDA  
JUPE (OFFICIEL GOLF)  
EST DE  
RIGUEUR

NE PAS OUBLIER VOTRE CANNISSE



CHASSE BE BAINS



# TARIFS PUBLIC | GREEN FEES

## A - LES GREEN FEES TARIFS HAUTE SAISON

2022 - 2023

	Tarifs Courte Durée				
	1 jour	3 jrs	4 jrs	5 jrs	5 jrs
GF Prem ss cart	87,00 €	238,00 €	296,00 €	366,00 €	366,00 €
GF Prem. Duo ss cart	168,00 €	443,00 €	561,00 €	693,00 €	693,00 €
<i>Restriction horaire en haute saison «départ à partir de 9h00»</i>					
G.F Reg. 18T	67,00 €	188,00 €	239,00 €	283,00 €	283,00 €
G.F Reg. 18T Duo	123,00 €	352,00 €	445,00 €	525,00 €	525,00 €
G.F 9T	46,00 €	133,00 €	169,00 €	196,00 €	196,00 €
Jeune -18 ans	20,00 €	57,00 €	72,00 €	85,00 €	85,00 €
Jeune 18-30 ans	50,00 €	144,00 €	188,00 €	230,00 €	230,00 €
G.F. Libertee	20,00 €				

## TARIFS BASSE SAISON

	Tarifs Courte Durée				
	1 jour	3 jrs	4 jrs	5 jrs	5 jrs
G.F Reg. 18T	55,00 €	156,00 €	200,00 €	240,00 €	240,00 €
G.F Reg. 18T Duo	108,00 €	300,00 €	380,00 €	450,00 €	450,00 €
G.F 9T	40,00 €	114,00 €	144,00 €	170,00 €	170,00 €
Jeune -18 ans	20,00 €	57,00 €	72,00 €	85,00 €	85,00 €
Jeune 18-30 ans	45,00 €	128,00 €	162,00 €	191,00 €	191,00 €
G.F. Libertee	20,00 €				

## B LES ABONNEMENTS

HAUTE SAISON: Du 1er Novembre au 30 Avril

2022 - 2023

	1 mois	de 2 à 3 mois	de 4 à 6 mois	de 7 à 9 mois	de 10 à 12 mois
Condor Ind.	803,00 €	1 015,00 €	1 309,00 €	1 980,00 €	2 474,00 €
Condor Duo	1 394,00 €	1 603,00 €	2 298,00 €	3 643,00 €	4 550,00 €
Eagle Ind.	562,00 €	687,00 €	928,00 €	1 514,00 €	1 654,00 €
Eagle Duo	1 065,00 €	1 285,00 €	1 652,00 €	2 250,00 €	3 060,00 €
Jeunes - 18 ans	210,00 €	230,00 €	251,00 €	286,00 €	321,00 €
Jeunes 18-30 ans	462,00 €	516,00 €	541,00 €	580,00 €	642,00 €
Primo (DEBUTANT Carte Verte)					1 050,00 €
Pass Libertee	/	/	/	/	450,00 €

NB: Restriction d'horaire en haute saison pour les formules Eagle, Jeunes et Filleul/Primo. Départ à partir de 9h00 et 11h00 pour Libertee  
Le Pass « Libertee » : Forfait annuel 450 € + le Droit de jeu additionnel à chaque partie de 20 €

BASSE SAISON: Du 1er Mai au 31 Octobre

	1 mois	de 2 à 3 mois	de 4 à 6 mois	de 7 à 9 mois	de 10 à 12 mois
Condor Ind.	673,00 €	854,00 €	1 224,00 €	1 800,00 €	2 474,00 €
Condor Duo	1 213,00 €	1 294,00 €	2 276,00 €	3 411,00 €	4 550,00 €
Eagle +	/	/	/	/	1 928,00 €
Eagle Ind.	508,00 €	613,00 €	776,00 €	1 334,00 €	1 654,00 €
Eagle Duo	971,00 €	1 141,00 €	1 505,00 €	2 184,00 €	3 060,00 €
Jeunes - 18ans	175,00 €	190,00 €	247,00 €	281,00 €	321,00 €
Jeunes 18-30ans	442,00 €	468,00 €	493,00 €	561,00 €	642,00 €
Primo (DEBUTANT Carte Verte)			(Filleul ss conditions)		1 050,00 €
Pass Libertee	/	/	/	/	450,00 €

Le Pass « Libertee » : Forfait annuel 450 € + le Droit de jeu additionnel à chaque partie de 20 €





**Départs & Tour de green**  
C'est une aire horizontale, souvent légèrement surélevée, sur laquelle sont placées des marques de couleur qui délimitent l'emplacement d'où l'on doit jouer pour commencer le trou.



**TONDEUSE DE DEPARTS ET TOURS DE GREENS**

**Tout couleur**  
*Sculptures*  
**J Daniel ANTOINE**



**DU 10 FÉVRIER 2024**  
**10 FÉVRIER 2024**  
De 9 h à 17 h  
vendredi 2 février 2024 à 17 h  
Entrée libre et gratuite

**Le GREEN**  
Surface de gazon très fin et très ras sur laquelle se trouve le trou, signalé par un drapeau que l'on retire pour finir le trou.



**TONDEUSE DE GREENS**

## **Les Zones de Jeu**

### **Le ROUGH**

Tous les espaces naturels qui entourent le trou ( herbe haute, arbustes, forêt ... )



**TONDEUSE DE ROUGH**



Sources : Golf passionnery, Larousse.fr, golfeur de.ca, premierformation.com, golfpedia.fr, golfnews.com, academiamedia.edu, wikipedia.fr, Anstoria of golf, EsportsBrowsing, bel archives, aliver les.fr

# LES REGLES

## Edinburgh et Saint Andrews

Bien que le rapprochement entre le golf et la franc-maçonnerie soit contesté, le premier club de golf officiel qui naît en 1744 à Leith (Ecosse) a pour fondateur William St. Clair (ou Sinclair) of Roslin, un grand maître franc-maçon. **The honorable Club of Edinburgh** créé par Sir Roslin fixe les premières règles du golf. En effet, **à l'occasion du premier tournoi de golf organisé et ouvert au public**, le club édicte 13 règles pour éviter toute confusion.

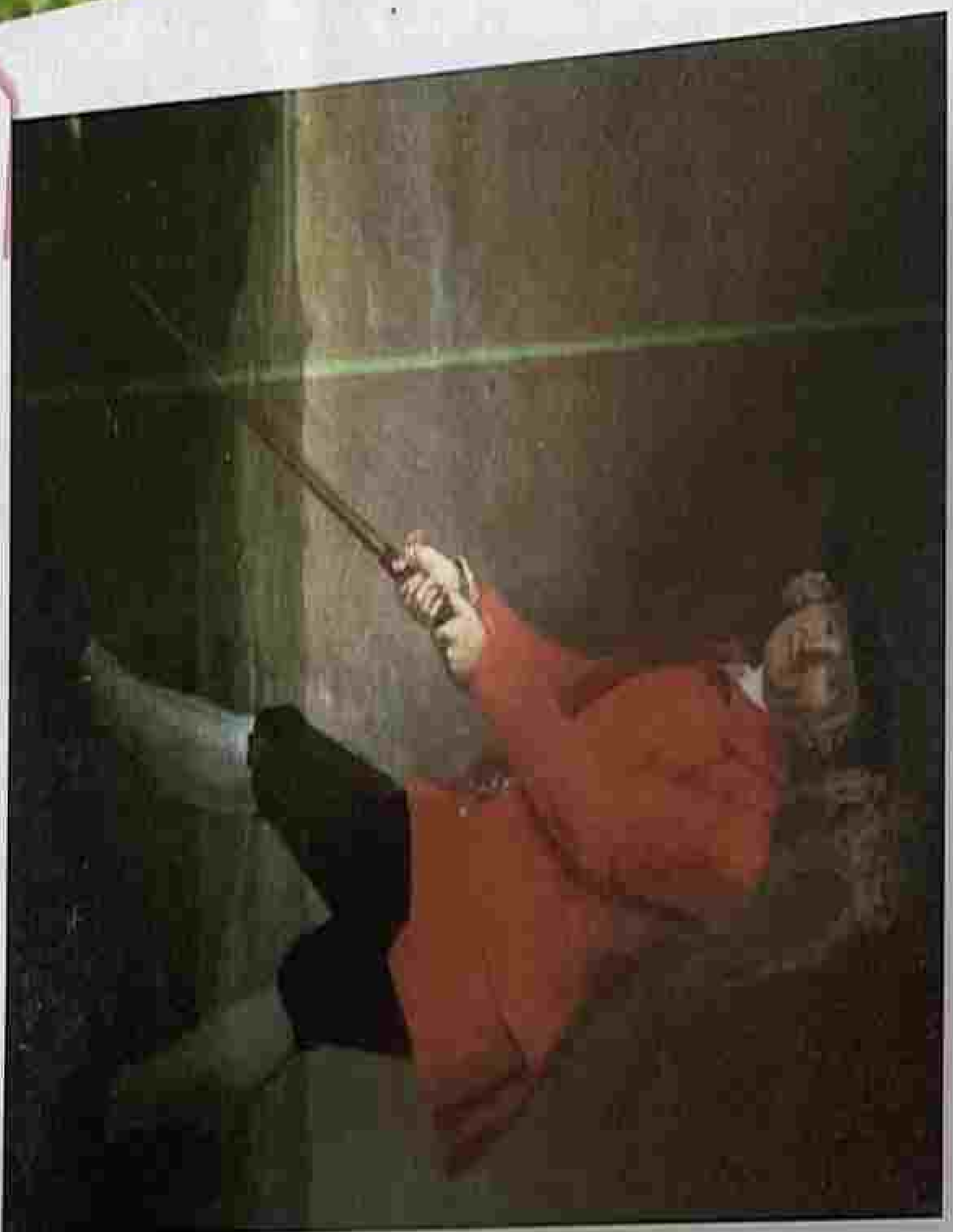

William Sinclair of Roslin

## HISTOIRE

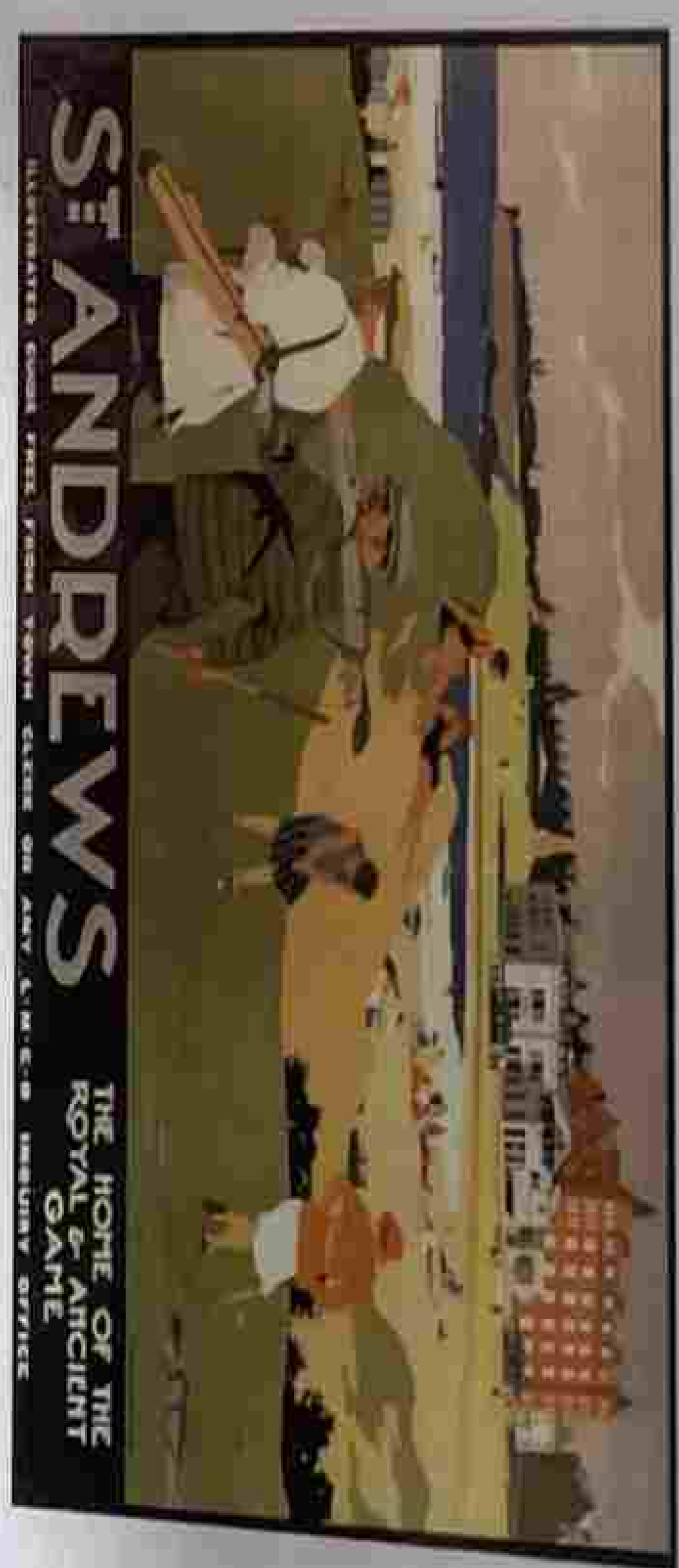

10 ans plus tard le fameux club de Saint Andrews complète ces règles et les édite au niveau international. Au vu de l'instabilité du club d'Edinburgh (déménagements réguliers et guerres internes), c'est le club de Saint-Andrews qui prend le titre de **club fondateur du golf moderne**. C'est d'ailleurs à ce club que l'on doit le jeu en 18 trous (1878). C'est aussi dans ce club que va être utilisée pour la première fois **la balle gutta-percha faite en simili-caoutchouc**, elle remplacera alors les balles faites en plumes, longues à produire et particulièrement chères. Par ailleurs, le club de Saint Andrews va démocratiser le golf grâce à la création d'un **chemin de fer** qui permettra à de nombreux curieux de découvrir ce sport.



# ÉTIQUETTE

En dehors de la technique, il y a deux choses qui séparent les vrais golfeurs des usurpateurs : la tenue vestimentaire et l'étiquette.

La tenue vestimentaire



# ÉTIQUETTE

Comme vous le savez, le golf est un sport où les règles sont très strictes. Les trois aspects

## La Sécurité

La sécurité est un aspect très important dans le golf qui voit 250 km/h et parfois le golfeur doit être particulièrement vigilant. Il est donc interdit de porter une balle si d'autres personnes sont dans la zone de coup.

De la même façon le joueur doit être sûr que personne n'est susceptible de se faire des blessures liées à la frappe (zone, terre, gravier,...). Enfin, dans le cas où un joueur se blesse, il faut garder une balle se diriger vers autrui, le joueur doit crier « fore » (ou « balle »).

## PRATIQUE

# L'ÉTIQUETTE

## Le temps de jeu

Le deuxième aspect de l'étiquette du golf porte sur le temps de jeu. Comme vous l'avez peut-être constaté, sur un parcours de golf, les joueurs et équipes de joueurs se suivent. Ainsi, il est important de ne pas déranger les autres parties en les ralentissant et il est bienvenu de **laisser passer devant soit les joueurs plus rapides.**

Une partie sur 18 trous **ne doit pas excéder les 4h30** et pour respecter cette bienséance, les joueurs doivent toujours **être prêts à jouer leur balle, c'est-à-dire qu'ils sont invités à préparer leur coup suivant** (en déplaçant leur caddie et voiturette si besoin) pendant qu'un autre joue le sien.

Enfin, s'il vous arrive de perdre une balle, **vous ne devez pas la chercher plus de 5 minutes.**

### Le respect d'autrui

Le respect est le mot qui résume le mieux l'étiquette du golf, cependant elle accorde une importance particulière au respect du jeu et du terrain. Ainsi, lorsqu'un golfeur joue, il est primordial que de ne rien faire qui pourrait le perturber.

**Tout bruit, papotage ou mouvement est à bannir surtout lors des tournois et compétitions.**

Pour finir, le respect du terrain de golf est une marque de respect envers les autres golfeurs mais aussi envers les « green-keepers ». Il est donc attendu de la part des golfeurs de remettre en place tout morceau d'herbe arraché et de ratisser les bunkers après leur coup.

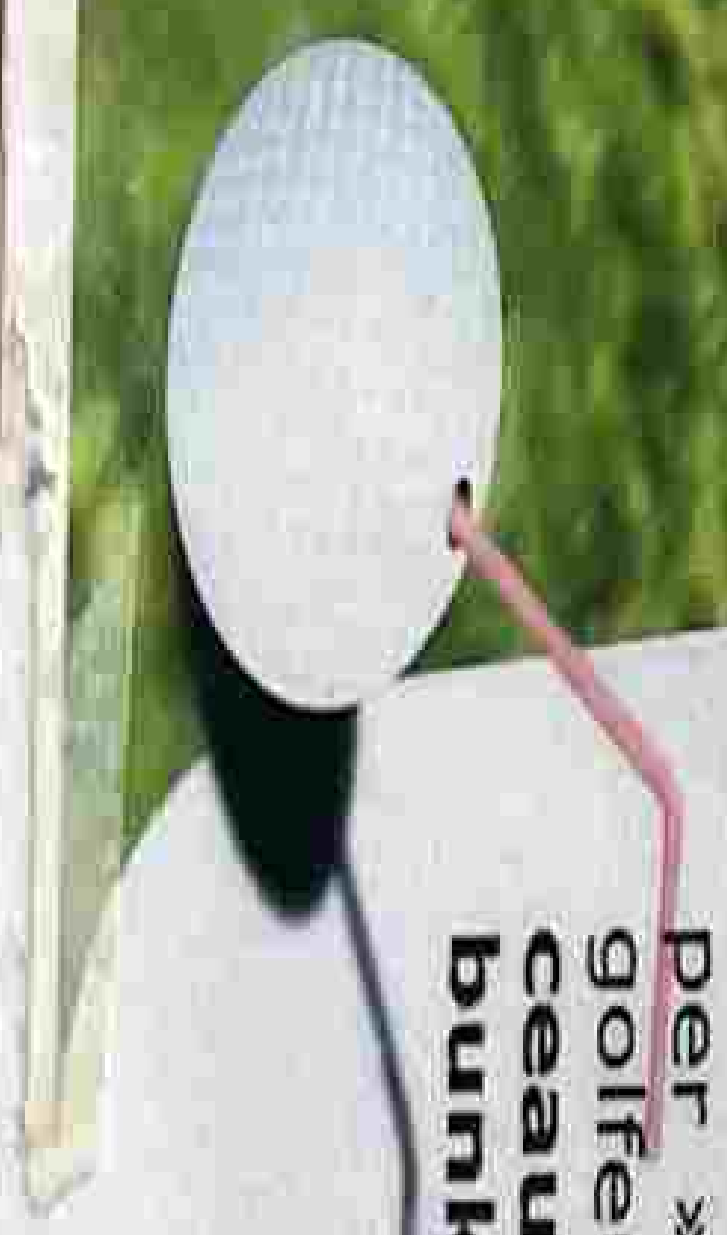





GOLF  
de Saint-François

**L'UTILISATION DES BALLEES DE PRACTICE EST  
INTERDITE SUR LE PARCOURS SOUS PEINE DE  
SANCTION :**

- **PÉNALITÉ DE 100€**
- **EN CAS DE RÉCIDIVE : D'AUTRES DISPOSITIONS  
SONT PRÉVUES DANS LE RÉGLEMENT.**

GOLF INTERNATIONAL DE SAINT-FRANÇOIS

GOLF INTERNATIONAL DE SAINT-FRANCOIS

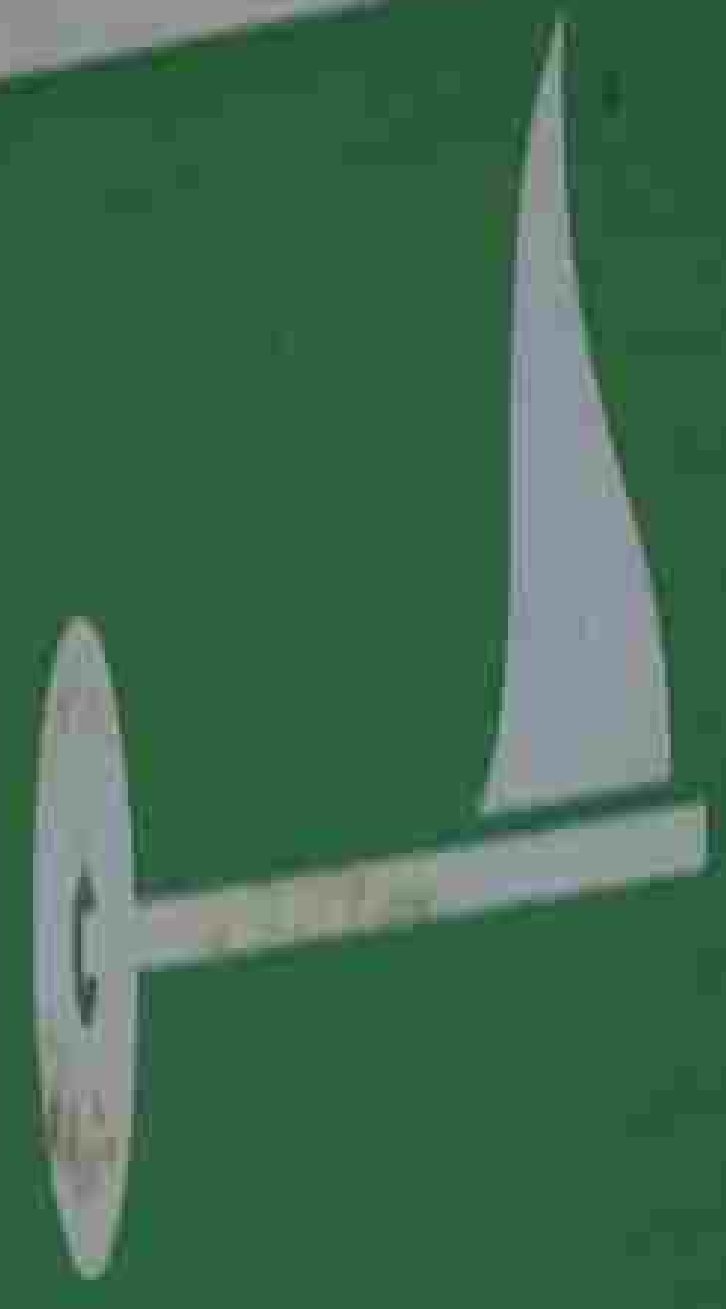

11

HCP 11

PAR 5



410



430



490



510





































GOLF INTERNATIONAL DE SAINT-FRANCOIS

**5** **HCP 15** **PAR 3**

	100		130		150		175
---	-----	---	-----	---	-----	---	-----



**GROUPE HUREAU  
IMMOBILIER**

*Créateur d'espace de vie*

**www.ghigp.fr**

**Fer 7 opération avec GHI**

**0590 888 555 - 0590 888 999**



















GOLF INTERNATIONAL DE SAINT-FRANÇOIS

HCP 18 PAR 4

335	325	310	290
-----	-----	-----	-----

7











GOLF INTERNATIONAL DE SAINT-FRANÇOIS  
HCP 16 PAR 3  
175 140 140 110  
8

Person partially visible behind the sign.

Golf bag on a cart.







